PESAN UNTUK PEMBACA SEKALIAN

TEORI SIFAT BERDASARKAN GOLONGAN DARAH INI BUKAN ATAS DASAR ILMIAH. KAMI HARAP PEMIKIRAN SEDERHANA TENTANG GOLONGAN DARAH (A SIMPLE THINKING ABOUT BLOOD TYPE) INI DAPAT DINIKMATI SEBAGAI HIBURAN SEMATA.

129 - 8 ORANG GOLONGAN DARAH AB

DRAMATISASI CERITA DARI PEMBACA GO-UN KIM.

DI SMA, SECARA KEBETULAN..

TEMPAT DUDUK KANAN-KIRINYA,..

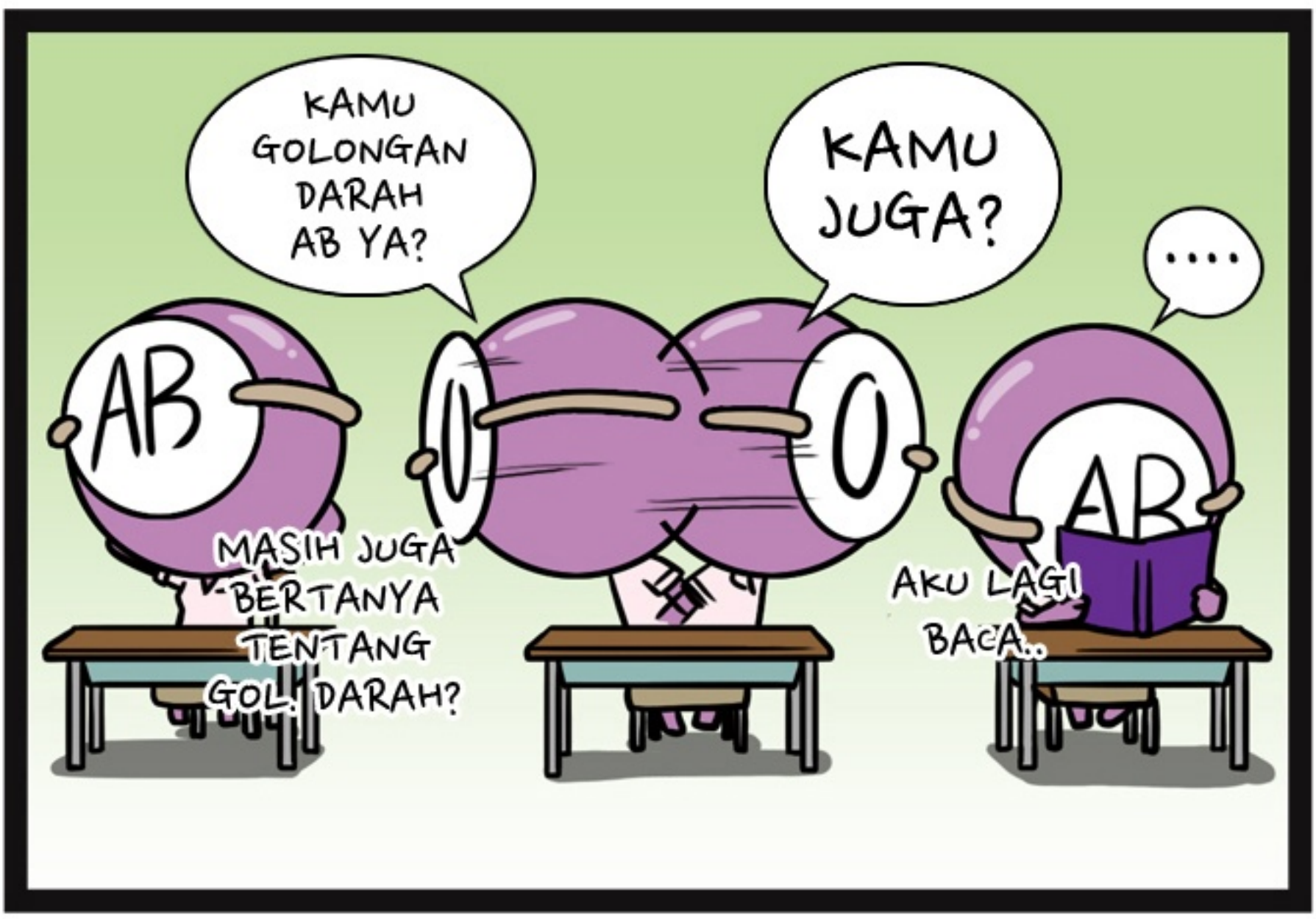

DEPAN-BELAKANGNYA,..

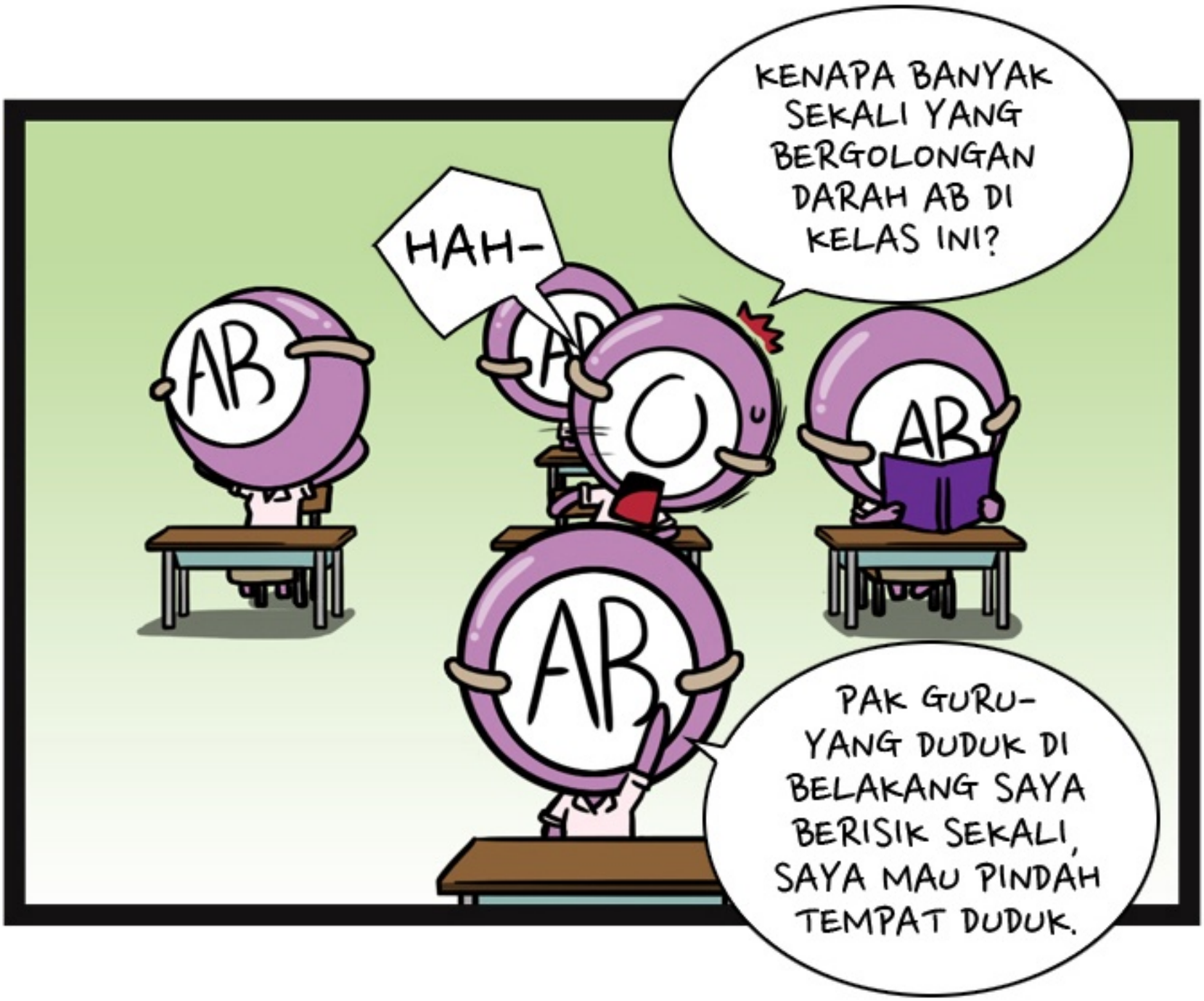

SAMPAI LETAK SERONG DEPAN BELAKANG JUGA SEMUA GOLONGAN DARAH AB.

KARENA GOLONGAN DARAH O MEMILIKI SIFAT UNTUK MENJADI PEMIMPIN...

DIA MENCOBA MEMIMPIN TEMAN-TEMANNYA TAPI...

PARA GOLONGAN DARAH AB
SIBUK DENGAN URUSANNYA SENDIRI.

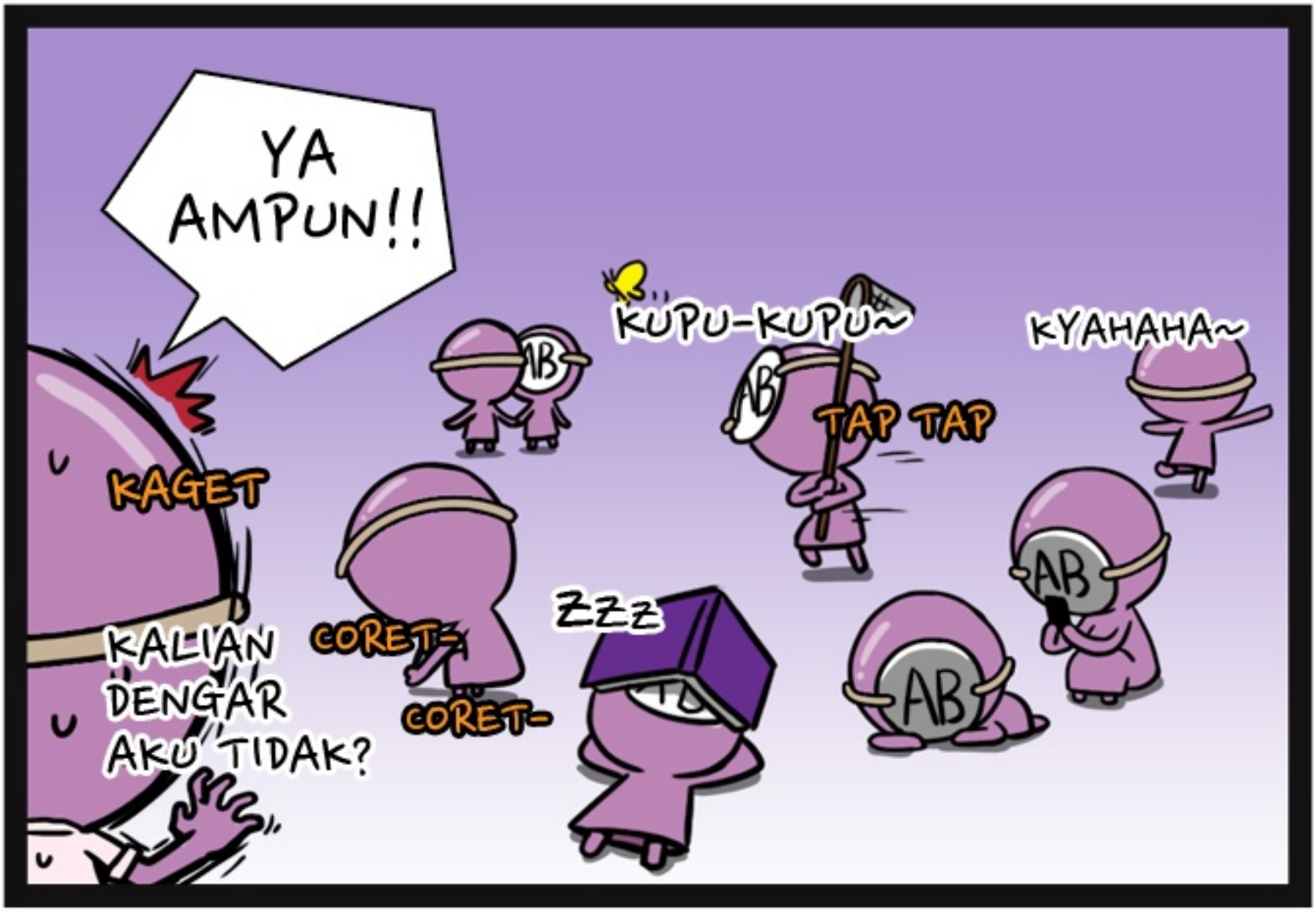

TERKADANG TERJADI
HAL SEPERTI DI ATAS...

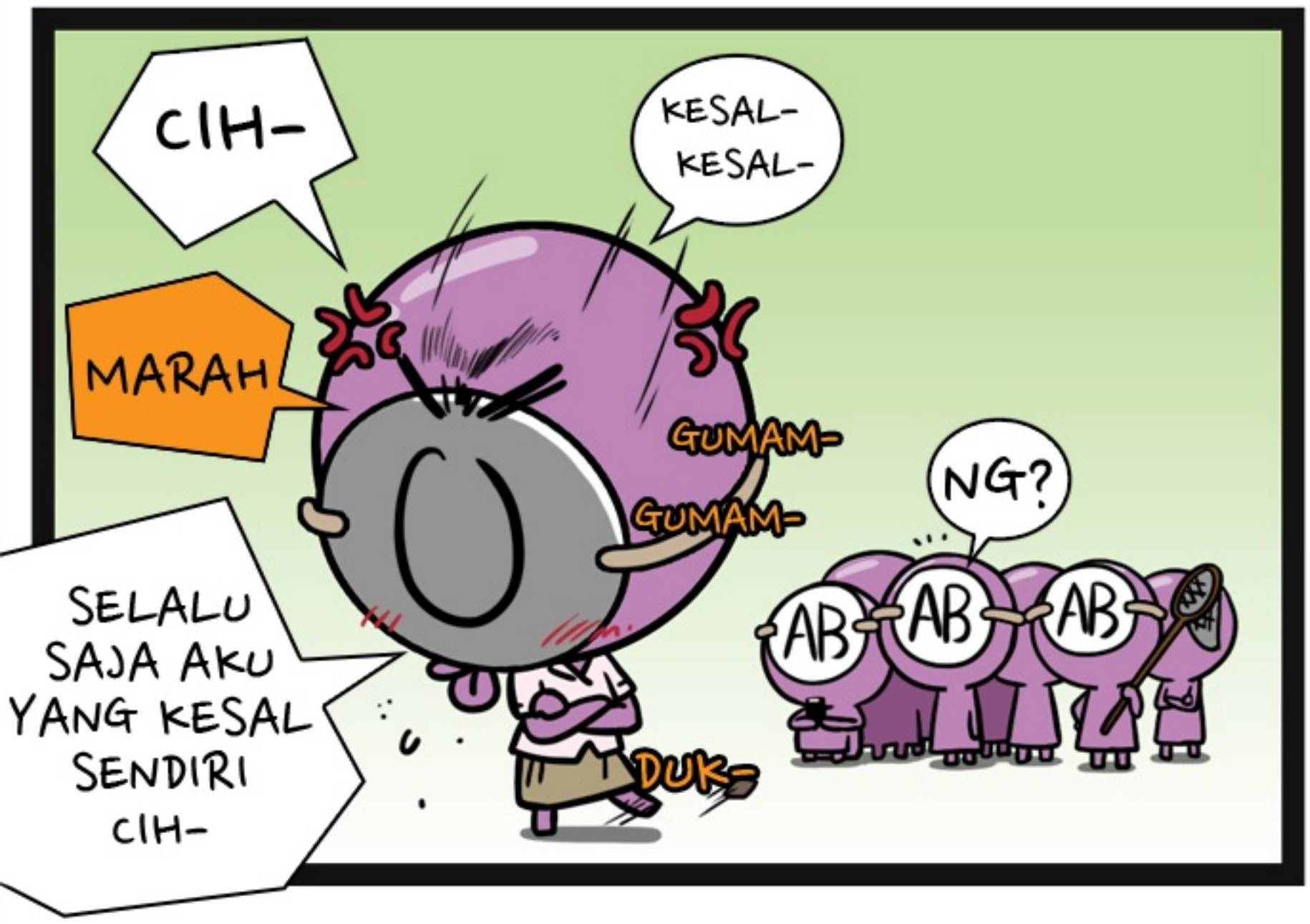

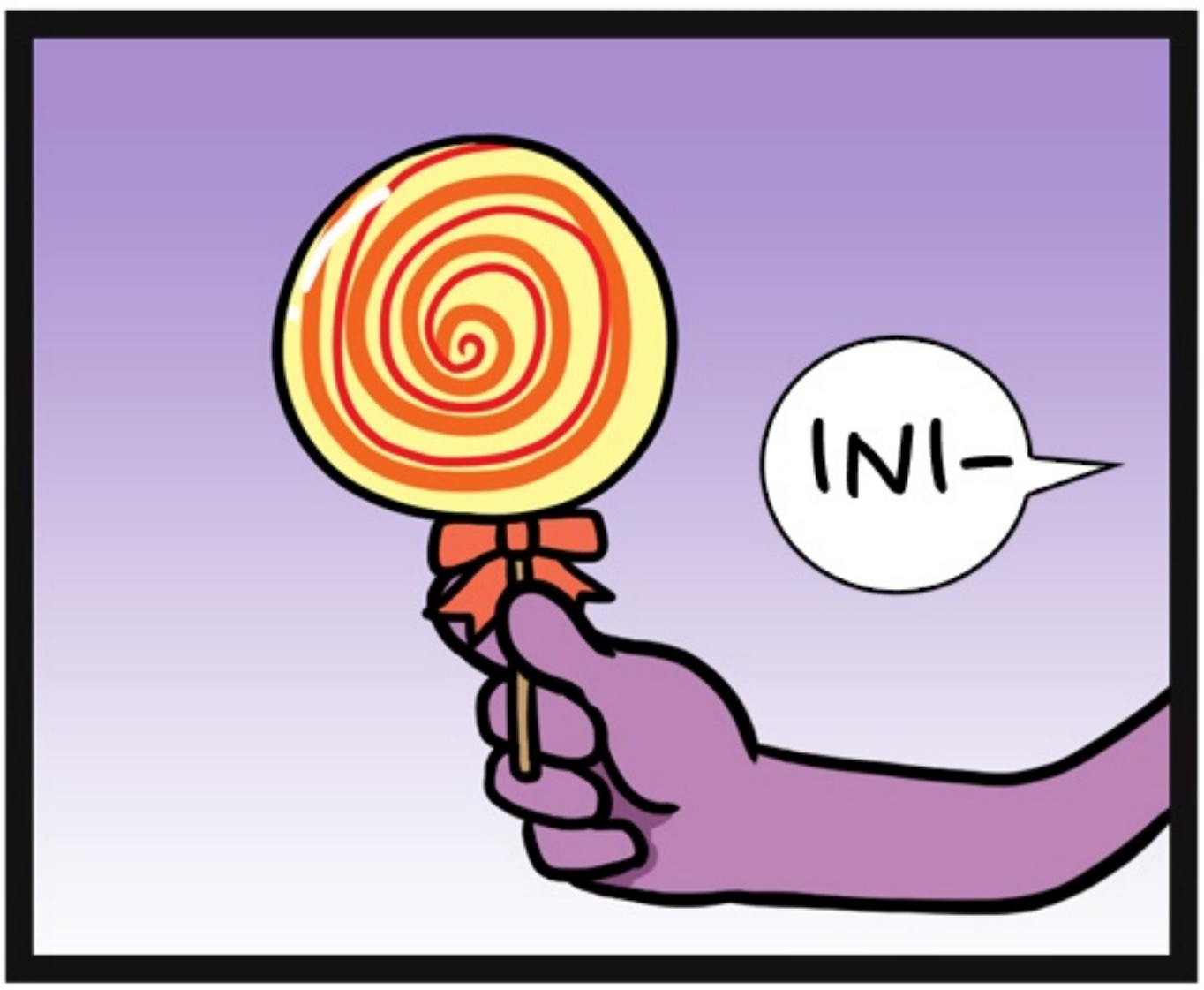

BILA GOLONGAN DARAH O MARAH, GOLONGAN DARAH AB BERUSAHA MEMBUJUKNYA DENGAN MAKANAN.

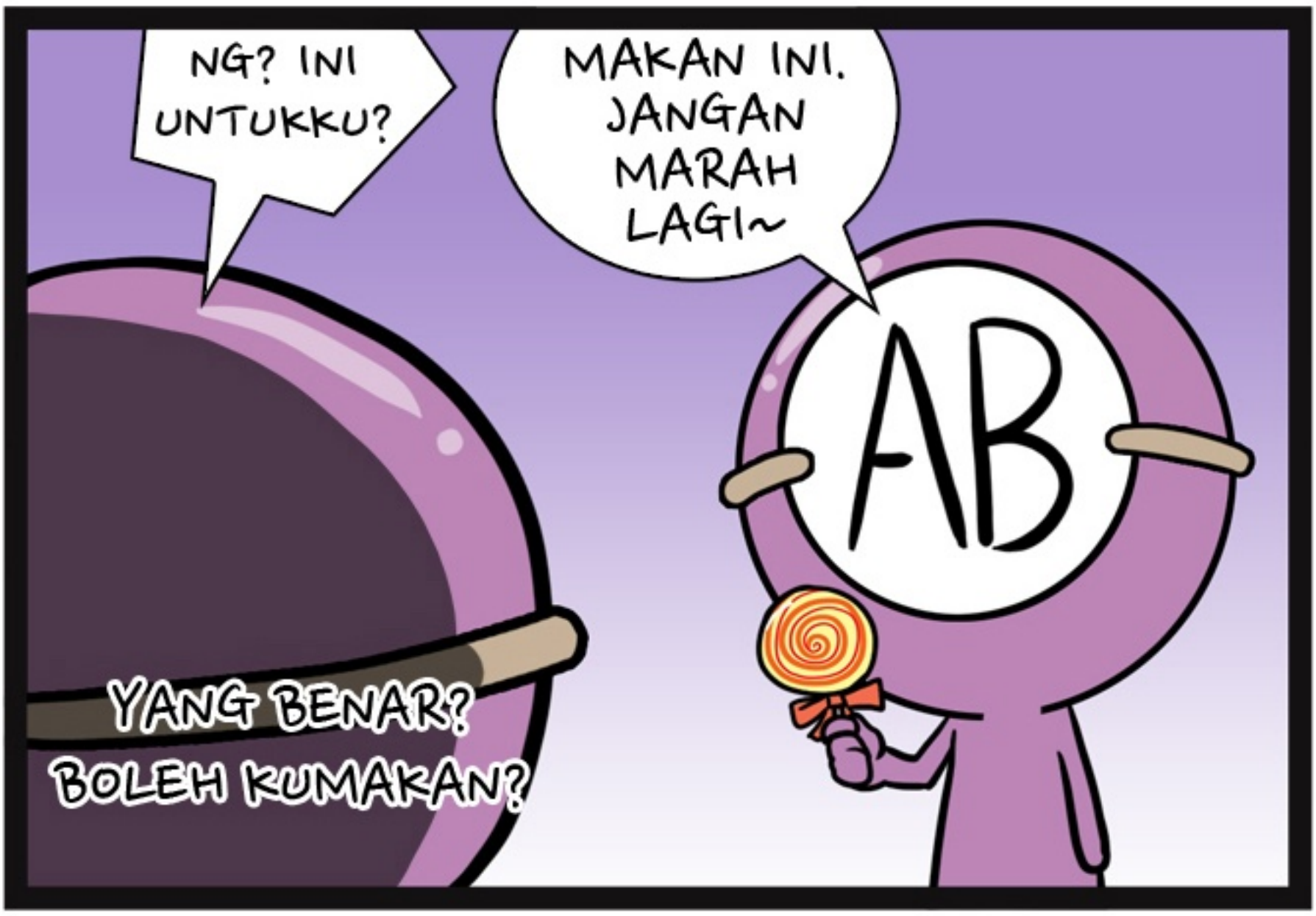

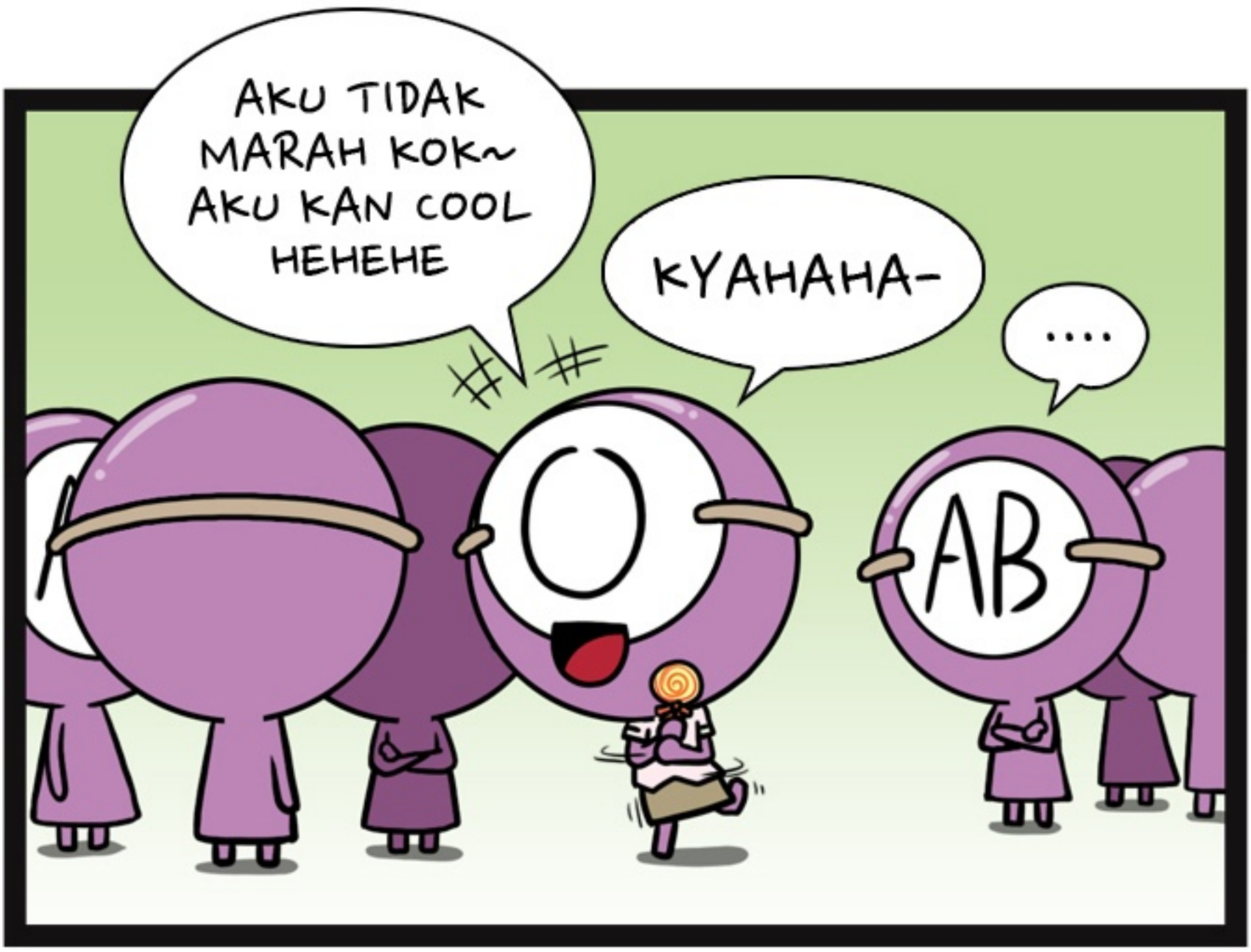

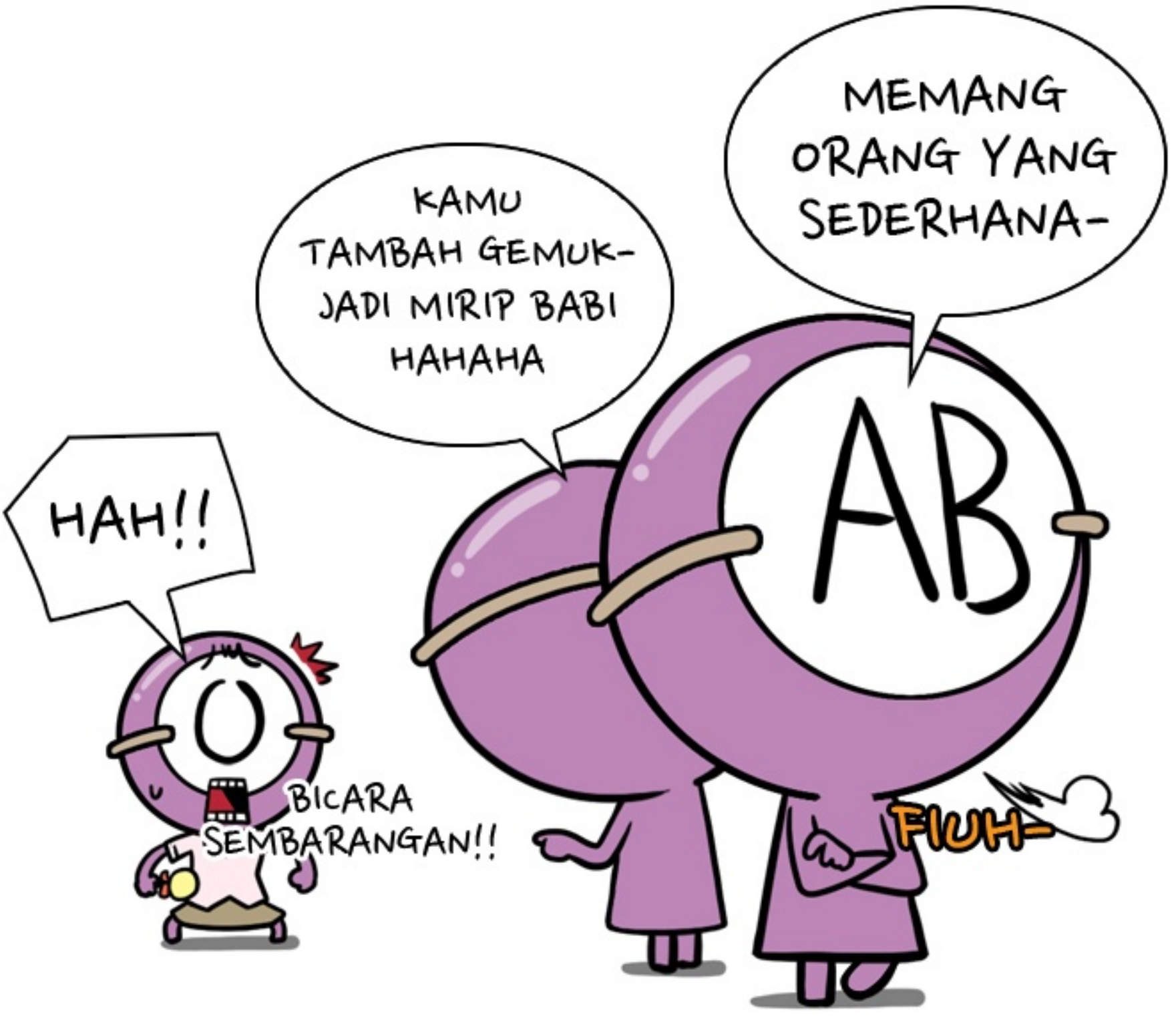

SAAT ITU MEMANG BERAT BADAN-NYA BERTAMBAH, NAMUN HINGGA SAAT INI IA MASIH DEKAT DAN SALING MENGHUBUNGI DENGAN TEMAN-TEMANNYA ITU~

PESAN UNTUK PEMBACA SEKALIAN

TEORI SIFAT BERDASARKAN GOLONGAN DARAH INI BUKAN ATAS DASAR ILMIAH. KAMI HARAP PEMIKIRAN SEDERHANA TENTANG GOLONGAN DARAH (A SIMPLE THINKING ABOUT BLOOD TYPE) INI DAPAT DINIKMATI SEBAGAI HIBURAN SEMATA.

WEB TOON
Baca komik di LINE WEBTOON
untuk mendukung komikusnya!
www.webtoons.com